

**Einbauhilfe Anhängerkupplung für****Allgemeine Fahrzeuginformationen**

Typ	Seat EXEO ST 2,0 TDI CR Sport
Schlüssel-Nr. zu 2	SEAT (E)
Schlüssel-Nr. zu 3	7
Ausführung	Kombi
Baujahr	2010

spezifische Fahrzeuginformationen**Kugelkopfabstände am Fahrzeug**

Abstand Stoßfänger bis Mitte Kugelkopf (cm)	8 cm
Abstand Fahrzeugboden bis Oberkante Kugelkopf (cm)	40,5 cm

Produkteigenschaften

verbaute Artikel-Nr.	SE0402
Einbauzeit (in Stunden)	2 Stunden

Stoßfängerausschnitt	<input checked="" type="checkbox"/>
sichtbarer Stoßfängerausschnitt	<input type="checkbox"/>
abklappbarer Steckdosenhalter	<input type="checkbox"/>

Ausgebaute Teile

Stoßfänger	<input checked="" type="checkbox"/>	Seitenverkleidung links	<input checked="" type="checkbox"/>
Stoßfängergrundträger / Halter	<input checked="" type="checkbox"/>	Seitenverkleidung rechts	<input checked="" type="checkbox"/>
Auspuff	<input type="checkbox"/>	Rücksitzbank	<input type="checkbox"/>
Hitzeschutzblech	<input type="checkbox"/>	Rücksitzlehne	<input type="checkbox"/>
Bodenverkleidung Kofferraum	<input checked="" type="checkbox"/>	Reserverad	<input checked="" type="checkbox"/>
Heckblechverkleidung	<input type="checkbox"/>		

Besonderheiten

Spezialwerkzeug	<input checked="" type="checkbox"/>	Vielzahl 12mm - für Ausbau des Stoßstangenträger
Beim Einbau benötigt	<input type="checkbox"/>	

rameder.

Anhängerkupplungen & Autoteile GmbH & Co. KG
 Am Eichberg Flauer 1 • 07338 Leutenberg / OT Munschwitz
 Tel. 0180 - 5 21 29 30 • Fax. 0180 - 5 21 29 32
 e-mail: info@kupplung.de
 Amtsgericht Jena • HRA 202 848
 Steuernummer: 163/162/33000
 Ust-ID.: DE814325651

Hypo Vereinsbank
 Konto: 4858301 BLZ: 783 200 76
 IBAN: DE02 7832 0076 0004 8583 01
 Swift-Code: HYVEDEMM480

Dresdner Bank
 Konto: 610084300 BLZ: 820 800 00
 IBAN: DE81 8208 00000610 0843 00
 Swift-Code: DRES DE FF815

Kreissparkasse
 Konto: 192023 BLZ: 830 503 03
 IBAN: DE82 8305 0303 0000 1920 23
 Swift-Code: HELADEF1SAR

Raiffeisenbank
 Konto: 508780 BLZ: 750 690 62
 IBAN: DE14 7506 9062 0000 5087 80
 Swift-Code: GENODEF1HTD

*persönlich haftender Gesellschafter und
 Geschäftsführung: Rameder Verwaltungs GmbH*

Sitz: Leutenberg

*Registergericht und Registriernummer:
 Jena HRB 210 280*

*Geschäftsführer der Rameder Verwaltungs GmbH:
 Herr Tobias Rameder und Herr Dirk Schöler*



ausgebaute Verkleidungen

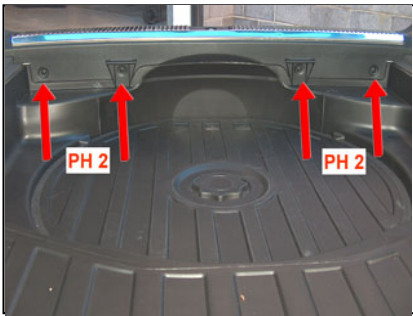

Seitenverkleidung nach vorsichtiges Lösen von 4 Spangen herausnehmen

Photo Dokumentationen

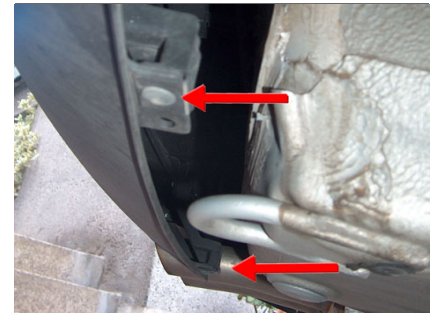
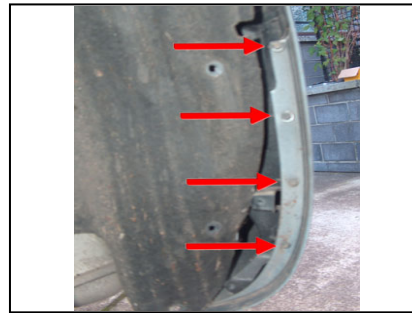

bei Bedarf Räder abmontieren, dann geht es leichter

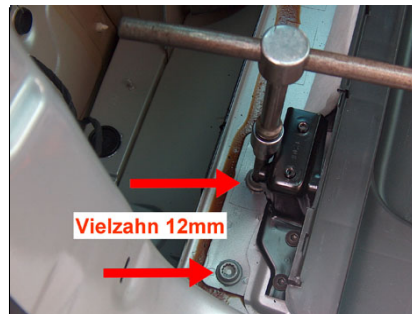
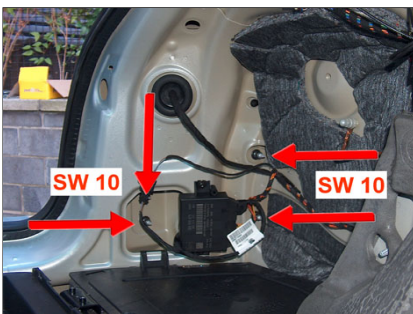

rechte und links Seite jeweils 4 Schrauben lösen

Stoßfänger vorsichtig ablegen
Verkabelung für Rückfahrwarner sind nicht entfernt



Träger für Stoßstange - ausgebaut

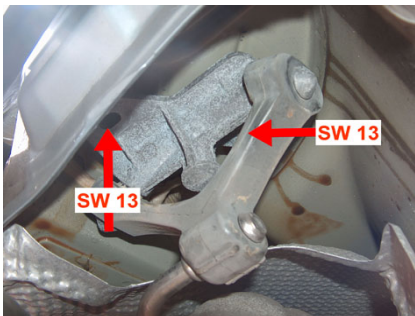
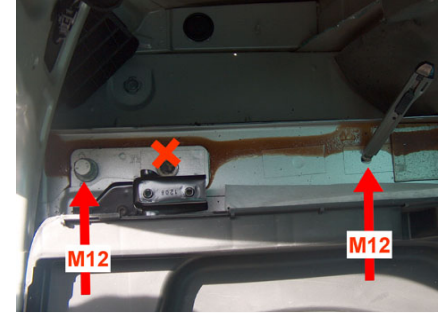

Auspuff und Hitzeschutzblech können nach Lösen der Aufhängung abgesenkt werden



benötigtes Werkzeug



Stoßfänger muss für die Hängerkupplung ausgeschnitten werden





Dokumentation Anhängerkupplung mit E-Satz

Dokumentation nur Anhängerkupplung

Dokumentation nur E-Satz



- | | |
|--|--------------------------------------------------------------------------|
| | 01 Fahrzeug schräg von vorn (Fahrerseite) |
| | 02 Fahrzeug von hinten vor dem Einbau |
| | 03 Kofferraumverkleidung (ca. 4 Bilder) |
| | 04 Befestigungspunkte Stoßfänger innen (ca. 2 Bilder) |
| | 05 Befestigungspunkte Stoßfänger außen (ca. 2-4 Bilder) |
| | 06 Fahrzeug ohne Stoßfänger |
| | 07 Kabeldurchführung |
| | 08 Anschluss Elektrosatz linkes Rücklicht |
| | 09 Anschluss Elektrosatz rechtes Rücklicht |
| | 10 Modulbefestigung / Masse |
| | 11 Relaiseinbau und Kontrollleuchte bei Relaiselektrosatz |
| | 12 Kombiinstrument falls erforderlich |
| | 13 Verkleidungen Fahrgastraum |
| | 14 Anhängerkupplungsmontage (ca. 2-4 Bilder) |
| | 15 Montagepunkte Anhängerkupplung (links / rechts) |
| | 16 Ausschnitt Stoßfänger falls vorhanden |
| | 17 Fahrzeug von hinten mit Kugelkopf |
| | 18 Fahrzeug von der Seite mit Kugelkopf (Gliedermaß, Zollstock sichtbar) |
| | 19 von oben, Stoßfänger mit Kugelkopf (Gliedermaß, Zollstock sichtbar) |

rameder.

Anhängerkupplungen & Autoteile GmbH & Co. KG
Am Eichberg Flauer 1 • 07338 Leutenberg / OT Munschwitz
Tel. 0180 - 5 21 29 30 • Fax: 0180 - 5 21 29 32
e-mail: info@kupplung.de
Amtsgericht Jena • HRA 202 848
Steuernummer: 163/162/33000
Ust-ID.: DE814325651

Hypo Vereinsbank
Konto: 4858301 BLZ: 783 200 76
IBAN: DE02 7832 0076 0004 8583 01
Swift-Code: HYVEDEMM480

Dresdner Bank
Konto: 610084300 BLZ: 820 800 00
IBAN: DE81 8208 00000610 0843 00
Swift-Code: DRES DE FF815

Kreissparkasse
Konto: 192023 BLZ: 830 503 03
IBAN: DE82 8305 0303 0000 1920 23
Swift-Code: HELADEF1SAR

Raiffeisenbank
Konto: 508780 BLZ: 750 690 62
IBAN: DE14 7506 9062 0000 5087 80
Swift-Code: GENODEF1HTD

*persönlich haftender Gesellschafter und
Geschäftsführung: Rameder Verwaltungs GmbH*
Sitz: Leutenberg
Registergericht und Registriernummer:
Jena HRB 210 280
Geschäftsführer der Rameder Verwaltungs GmbH:
Herr Tobias Rameder und Herr Dirk Schöler